

## «Carta de Mercê Régia»

Dom Luiz por graça de Deus Rei de Portugal e dos Algarves, faço saber aos que esta Minha Carta virem que Attendendo ao que Me representou o *Club Fluvial Portuense*; e Querendo Dar-lhe um público testemunho da consideração e apreço em que Tenho o mesmo Club, pelos úteis fins da sua instituição; Hei por bem e Me Praz conceder-lhe, d'ora em diante intitular-se *Real Club Fluvial Portuense*. Pelo que ordeno às Autoridades e mais pessoas a quem conhecimento d'esta mesma Carta pertencer, que indo assignada por Mim e referenciada pelo Ministro e Secretário d'Estado dos Negócios do Reino a cumpram e guardem, como n'ella se contem, depois de autenticada com o selo das Armas Reaes, o de Verba, e com a nota do registo nos livros das Repartições competentes. Não pague direitos de mercê por não os dever em vista do despacho do Ministério dos Negócios da Fazenda de vinte e dois de Novembro corrente.

Dada no Paço da Ajuda em vinte e três de Novembro de mil oitocentos e oitenta e um.

*El Rei Luiz»*

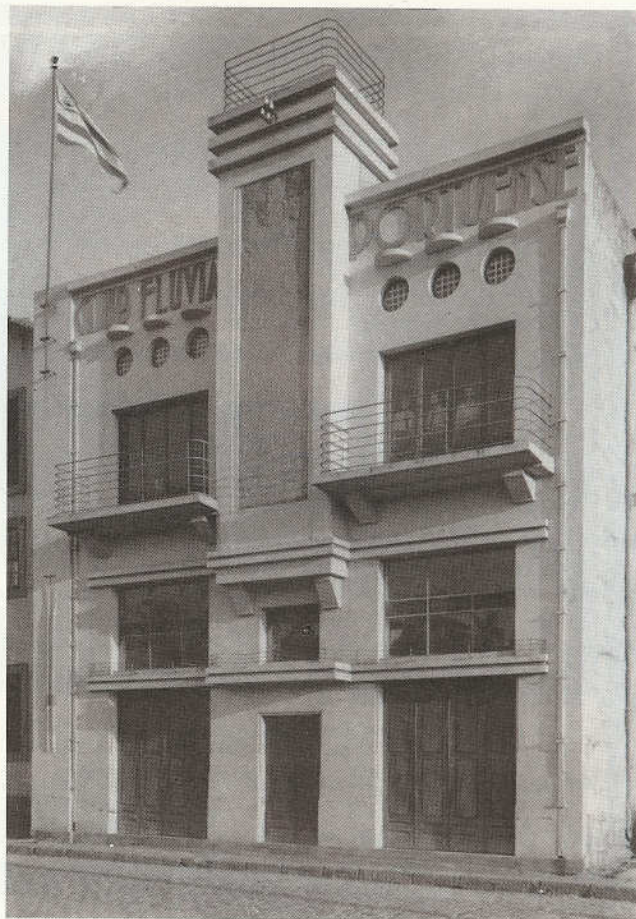

Posto Náutico



Posto Náutico — Sala do Juiz de Provas